

行政院國軍退除役官兵輔導委員會善心捐款系統 作業流程圖

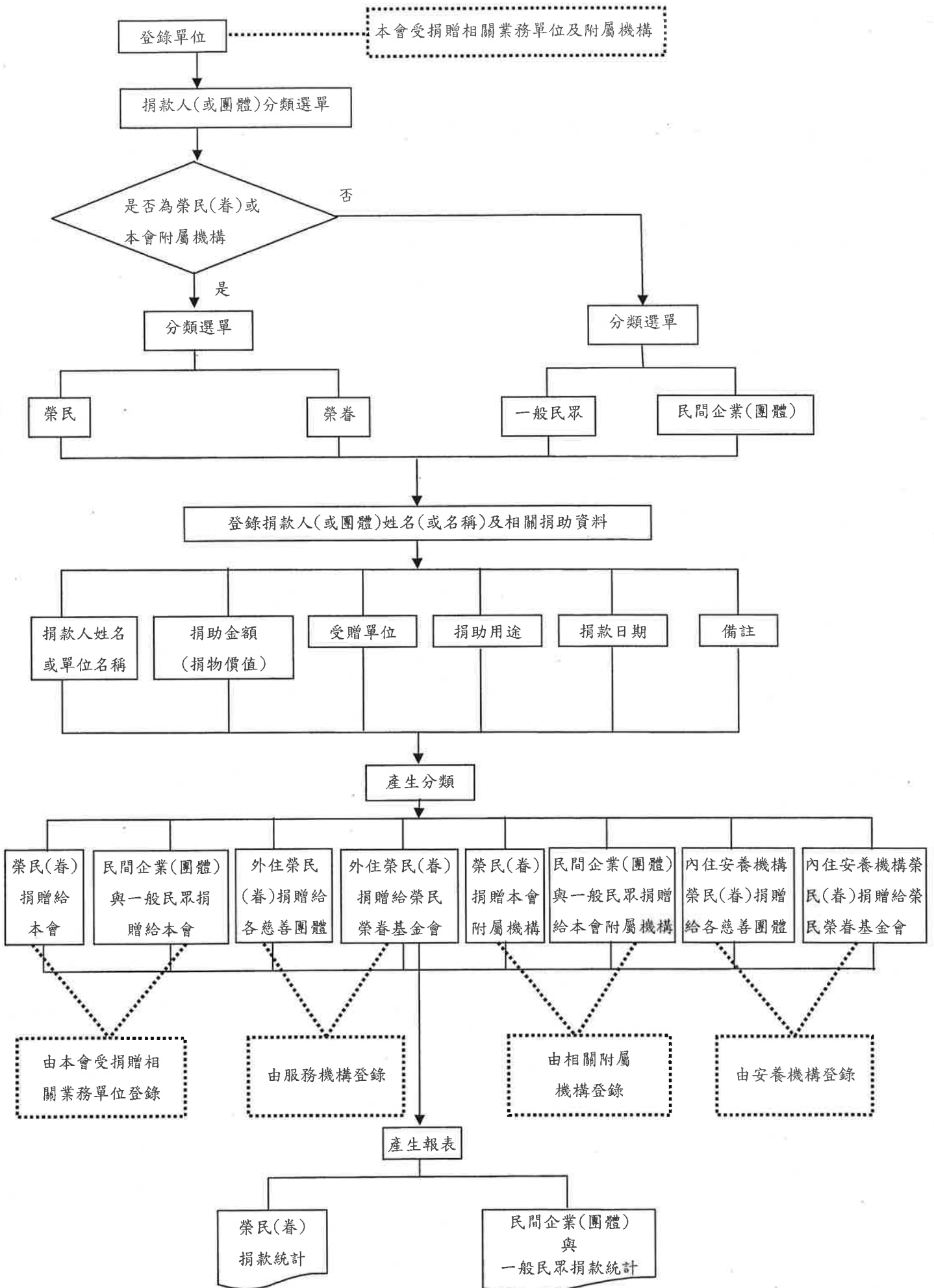

本會善心捐款系統產生報表範例

16號標楷體

善心榮民(眷)一次性捐贈統計表

14號標楷體

統計時間：100年1-11月止

| 項次 | 榮民(眷)姓名 | 捐助金額 (捐物價值) | 捐助用途及說明 |
|--|---------|----------------|----------------|
| 1 | 趙○二 | 1,000,000 | 認養榮民遺孤 |
| 2 | 錢○二 | 60,000 | 捐贈慈濟功德基金會輪椅20台 |
| 合計 | 2人 | 1,060,000元 | |
| 附註：1. 榮民(眷)捐助清寒遺孤等計1人，1,000,000元；捐助慈濟功德基金會等機構計1人，60,000元。 2. 等值物品係以捐贈人捐助當時所購金額計算。 | | | |

14號標楷體

二、

民間企業(團體)及一般民眾一次性捐贈統計表

統計時間：100年1-11月止

| 項次 | 捐贈者(單位) 姓名(名稱) | 捐助金額 (捐物價值) | 捐助用途及說明 |
|---|-------------------|----------------|-----------|
| 1 | ○○○ 慈善基金會 | 300,000 | 認養榮民遺孤 |
| 2 | 民眾孫○二 | 100,000 | 捐贈花蓮榮家加菜金 |
| 合計 | | 400,000元 | |
| 附註：捐贈本會附屬機構金額計1個民間企業(團體)，1位民眾，共400,000元 | | | |

本會會本部受捐贈相關業務單位登錄善心捐款欄位範例

一、 本會會本部接受善心榮民(眷)一次性捐贈統計表

| 項次 | 榮民(眷)姓名 | 捐助金額 (捐物價值) | 受贈單位 | 捐助用途及說明 | 捐款日期 | 備註 |
|----|---------|----------------|--------|----------|-------|----|
| 1 | 榮民趙○二 | 1,000,000 | 會本部第一處 | 認養榮民遺孤 | 10.20 | |
| 2 | 榮眷錢○二 | 100,000 | 會本部第七處 | 服務照顧海外榮民 | 08.15 | |
| 合計 | | 1,100,000元 | | | | |

二、 本會會本部接受民間企業(團體)及一般民眾一次性捐贈統計表

| 項次 | 捐助者身份 及姓名 | 捐助金額 (捐物價值) | 受贈單位 | 捐助用途及說明 | 捐款日期 | 備註 |
|----|--------------|----------------|--------|-----------------------|-------|----|
| 1 | ○○○ 慈善基金會 | 800,000 | 會本部第六處 | 捐贈20台復建式輪椅嘉惠榮 | 11.20 | |
| 2 | 民眾李○二 | 200,000 | 會本部第二處 | 捐贈運動器材一批嘉惠安養機構內住榮民(眷) | 12.01 | |
| 合計 | | 1,000,000元 | | | | |

本會服務機構登錄善心捐款欄位範例

一、服務機構接受善心榮民(眷)一次性捐贈統計表

| 項次 | 榮民(眷)姓名 | 捐助金額 (捐物價值) | 受贈單位 | 捐助用途及說明 | 捐款日期 | 備註 |
|----|---------|----------------|--------|-----------|-------|----|
| 1 | 榮民趙○二 | 1,000,000 | ○○○榮服處 | 認養榮民遺孤 | 10.20 | |
| 2 | 榮眷錢○二 | 100,000 | ○○○榮服處 | 濟助清寒榮民、遺眷 | 08.15 | |
| 合計 | | 1,100,000元 | | | | |

二、服務機構轄內外住榮民(眷)捐贈公私立慈善團體統計表

| 項次 | 榮民(眷)姓名 | 捐助金額 (捐物價值) | 受贈單位 | 捐助用途及說明 | 捐款日期 | 備註 |
|----|---------|----------------|------|----------------|-------|----|
| 1 | 榮民孫○二 | 400,000 | ○○醫院 | 捐贈100台輪椅嘉惠患病民眾 | 09.10 | |
| 合計 | | 400,000元 | | | | |

三、服務機構接受民間企業(團體)及一般民眾一次性捐贈統計表

| 項次 | 捐助者身份 及姓名 | 捐助金額 (捐物價值) | 受贈單位 | 捐助用途及說明 | 捐款日期 | 備註 |
|----|--------------|----------------|--------|---------|-------|----|
| 1 | ○○○ 慈善基金會 | 300,000 | ○○○榮服處 | 認養榮民遺孤 | 09.20 | |
| 2 | 民眾李○二 | 100,000 | ○○○榮服處 | 認養榮民遺孤 | 09.30 | |
| 合計 | | 400,000元 | | | | |

四、服務機構轄內外住榮民(眷)捐贈榮民榮眷基金會統計表

| 項次 | 捐助者身份 及姓名 | 捐助金額 (捐物價值) | 受贈單位 | 捐助用途及說明 | 捐款日期 | 備註 |
|----|--------------|----------------|---------|------------|-------|----|
| 1 | 榮民周○二 | 100,000 | 榮民榮眷基金會 | 清寒子女教育獎助學金 | 11.01 | |
| 合計 | | 100,000元 | | | | |

本會安養機構登錄善心捐款欄位範例

一、

安養機構接受榮民(眷)一次性捐贈統計表

| 項次 | 榮民(眷)姓名 | 捐助金額 (捐物價值) | 受贈單位 | 捐助用途及說明 | 捐款日期 | 備註 |
|----|---------|----------------|------|-----------------|-------|----|
| 1 | 榮民趙○二 | 50,000 | ○○榮家 | 讚助榮家活動 | 10.20 | |
| 2 | 榮眷錢○二 | 30,000 | ○○榮家 | 捐贈10台輪椅嘉惠行動不便榮民 | 08.15 | |
| 合計 | | 80,000元 | | | | |

二、

安養機構內住榮民(眷)捐贈公私立慈善團體統計表

| 項次 | 榮民(眷)姓名 | 捐助金額 (捐物價值) | 受贈單位 | 捐助用途及說明 | 捐款日期 | 備註 |
|----|---------|----------------|------|----------------|-------|----|
| 1 | 榮民孫○二 | 400,000 | ○○醫院 | 捐贈100台輪椅嘉惠患病民眾 | 09.10 | |
| 合計 | | 400,000元 | | | | |

三、

安養機構接受民間企業(團體)及一般民眾一次性捐贈統計表

| 項次 | 捐助者身份 及姓名 | 捐助金額 (捐物價值) | 受贈單位 | 捐助用途及說明 | 捐款日期 | 備註 |
|----|--------------|----------------|------|---------|-------|----|
| 1 | ○○○ 慈善基金會 | 100,000 | ○○榮家 | 認養榮民遺孤 | 09.20 | |
| 2 | 民眾李○二 | 80,000 | ○○榮家 | 認養榮民遺孤 | 09.30 | |
| 合計 | | 180,000元 | | | | |

四、

安養機構內住榮民(眷)捐贈榮民榮眷基金會統計表

| 項次 | 捐助者身份 及姓名 | 捐助金額 (捐物價值) | 受贈單位 | 捐助用途及說明 | 捐款日期 | 備註 |
|----|--------------|----------------|---------|------------|-------|----|
| 1 | 榮民周○二 | 100,000 | 榮民榮眷基金會 | 清寒子女教育獎助學金 | 11.01 | |
| 合計 | | 100,000元 | | | | |

本會訓練中心登錄善心捐款欄位範例

一、

訓練中心接受善心榮民(眷)一次性捐贈統計表

| 項次 | 榮民(眷)姓名 | 捐助金額 (捐物價值) | 受贈單位 | 捐助用途及說明 | 捐款日期 | 備註 |
|----|---------|----------------|------|-------------|-------|----|
| 1 | 榮民趙○○ | 1,000,000 | 訓練中心 | 贊助榮民(眷)職技訓練 | 10.20 | |
| 2 | 榮眷錢○○ | 100,000 | 訓練中心 | 贊助榮民(眷)職技訓練 | 08.15 | |
| 合計 | | 1,100,000元 | | | | |

二、

訓練中心接受民間企業(團體)及一般民眾一次性捐贈統計表

| 項次 | 捐助者身份 及姓名 | 捐助金額 (捐物價值) | 受贈單位 | 捐助用途及說明 | 捐款日期 | 備註 |
|----|--------------|----------------|------|-------------|-------|----|
| 1 | ○○○ 慈善基金會 | 300,000 | 訓練中心 | 贊助榮民(眷)職技訓練 | 09.20 | |
| 2 | 民眾李○二 | 100,000 | 訓練中心 | 贊助榮民(眷)職技訓練 | 09.30 | |
| 合計 | | 400,000元 | | | | |

本會農林機構登錄善心捐款欄位範例

一、

農林機構接受善心榮民(眷)一次性捐贈統計表

| 項次 | 榮民(眷)姓名 | 捐助金額 (捐物價值) | 受贈單位 | 捐助用途及說明 | 捐款日期 | 備註 |
|----|---------|----------------|------|----------|-------|----|
| 1 | 榮民趙○二 | 1,000,000 | ○○農場 | 贊助推廣觀光遊憩 | 10.20 | |
| 2 | 榮眷錢○二 | 100,000 | ○○農場 | 贊助推廣觀光遊憩 | 08.15 | |
| 合計 | | 1,100,000元 | | | | |

二、

農林機構接受民間企業(團體)及一般民眾一次性捐贈統計表

| 項次 | 捐助者身份 及姓名 | 捐助金額 (捐物價值) | 受贈單位 | 捐助用途及說明 | 捐款日期 | 備註 |
|----|--------------|----------------|------|----------|-------|----|
| 1 | ○○○ 慈善基金會 | 300,000 | ○○農場 | 贊助推廣觀光遊憩 | 09.20 | |
| 2 | 民眾李○二 | 100,000 | ○○農場 | 贊助推廣觀光遊憩 | 09.30 | |
| 合計 | | 400,000元 | | | | |

本會醫療機構登錄善心捐款欄位範例

一、

醫療機構接受善心榮民(眷)一次性捐贈統計表

| 項次 | 榮民(眷)姓名 | 捐助金額 (等值設備或車輛) | 受贈單位 | 捐助用途 | 捐款日期 | 備註 |
|----|---------|-------------------|------|--------------------|-------|----|
| 1 | 榮民趙○二 | 200,000 | ○○榮總 | 捐贈5台復建式輪椅嘉惠患病榮民(眷) | 10.20 | |
| 2 | 榮眷錢○二 | 100,000 | ○○榮院 | 贊助購置醫療設備 | 08.15 | |
| 合計 | | 300,000元 | | | | |

二、

醫療機構接受民間企業(團體)及一般民眾一次性捐贈統計表

| 項次 | 捐助者身份 及姓名 | 捐助金額 (等值設備或車輛) | 受贈單位 | 捐助用途 | 捐款日期 | 備註 |
|----|--------------|-------------------|------|---------------------|-------|----|
| 1 | ○○○ 慈善基金會 | 800,000 | ○○榮總 | 捐贈20台復建式輪椅嘉惠患病榮民(眷) | 09.20 | |
| 2 | 民眾李○二 | 100,000 | ○○榮院 | 贊助購置醫療設備 | 09.30 | |
| 合計 | | 900,000元 | | | | |